ESCALOFRIO

MARVEL MONSTER GROUP Nº 63

50 pesetas

REVISTA PARA ADULTOS

HISTORIAS GRAFICAS DE MEDIANOCHE

DE SU INTERES
HAGASE SOCIO DEL "CLUB MARVEL"

SOLO LE OFRECEMOS VENTAJAS

Al pasar su suscripción, entra a formar parte del CLUB MARVEL. Seguidamente recibirá su carnet de socio. Este carnet lleva un número de órden y, este número, participa en nuestros sorteos mensuales. GRATUITAMENTE podrá obtener útiles e interesantes obsequios. Quedará satisfecho de nuestra organización, pues pretendemos que usted se convierta en otro promotor de "Marvel Comics Group".

SUSCRIBASE A LOS "COMICS" QUE DESEE RECIBIR SIN MOLESTIAS Y EN SU PROPIO DOMICILIO

POR SEIS NUMEROS
NORMALES 185 PESETAS
ESPECIALES 270 PESETAS

POR DOCE NUMEROS
NORMALES 350 PESETAS
ESPECIALES 510 PESETAS

GUSTOSAMENTE le ampliaremos cuanta información nos solicite.
Efectúe el pago de sus suscripciones por GIRO POSTAL.

PIDANOS LOS NUMEROS ATRASADOS QUE PRECISE PARA COMPLETAR SUS COLECCIONES

DESCUENTO SOCIOS **20** %
LECTORES EN GENERAL **10** %

DIRIJAN LA CORRESPONDENCIA A:
EDICIONES VERTICE
Concepción Arenal, 146; BARCELONA (16)
Tels. 251.25.92 y 251.70.70

★

NUESTRAS SERIES **CADENCIA DE SALIDAS**

quincenales

HOMBRE ENMASCARADO
FLASH GORDON
SUPER HEROES
SPIDERMAN
RELATOS SALVAJES
SELECCIONES MARVEL
HEROES MARVEL
SELECCIONES VERTICE

mensuales

SARGENTO FURIA
LOS VENGADORES
ESCALOFRÍO
KAZAR
HOMBRE DE BRONCE
ARTES MARCIALES
(Judo, Kárate, Kung Fu)
4 FANTASTICOS
WEREEOLF
THOR
CONAN
LA MASA
CAPITAN AMERICA
PATRULLA X

★

CADA MES ANTOLOGIA DEL COMIC - 256 PAGINAS

POSTERS
A TODO COLOR

TAMAÑO 60 x 45 cm.
PRECIO 30 PESETAS

OFERTA ESPECIAL
PERSONAJES A ELEGIR

6 POSTERS — **150 PESETAS**
12 POSTERS — **250 PESETAS**

ESTRELLAS MARVEL

4 FANTASTICOS
CAPITAN MARVEL
CAPITAN AMERICA
NAMOR
ARTES MARCIALES
HOMBRE DE BRONCE
SPIDERMAN
LA MASA
HOMBRE DE HIERRO
THOR
CONAN
DAN DEFENSOR

ESTRELLAS FUTBOL

CRUYFF
REXACH
SOTIL
PIRRI
IRIBAR

★

ADHESIVOS
DE ESTOS MISMOS PERSONAJES

TAMAÑO 30 x 40 mm.- 1 PESETA (Tatuajes)
TAMAÑO 70 x 50 mm.- 5 PESETAS
TAMAÑO 120 x 90 mm.- 7 PESETAS

OFERTA ESPECIAL
PERSONAJES A ELEGIR

12 ESTRELLAS MARVEL

12x9cm	7x5cm
75 PESETAS	55 PESETAS

7 ESTRELLAS FUTBOL
25 PESETAS

Al cursar su pedido de adhesivos, indique si los desea para superficie o interior cristal.
ENVIOS A REEMBOLSO. Siempre que su pedido sea superior a 60 pesetas.
Si su pedido está por debajo de esa cantidad, acompáñese al mismo su importe en sellos de correo. *SERVICIOS A DOMICILIO-*
Tels. 251.70.70 y 251.25.92

MARV WOLFMAN / GENE COLAN & TOM PALMER / DINAMICA Y ROTULACIÓN / TRADUCCIÓN.
GUIÓN. / DIBUJOS. / TUNET VILA. / S. DULCET.

¿QUÉ ACECHA detrás de LA COLINA de SATÁN?

MUNDI COMICS Nº 63 ESCALOFRIO Revista mensual Enero Edita J. Perales, Concepción Arenal, 146. Barcelona-27. España. Director: E. Chimenos Vallverdú. © COPYRIGHT 1974 EDICIONES VERTICE © COPYRIGHT 1973 MARVEL COMICS GROUP, New York. © COPYRIGHT 1968 MAGAZINE MANAGEMENT C. INC., New York. Todos los derechos reservados. Traducción: Salvador Dulcet. Portada de López Espi. Suscripciones por 6 números 270 pesetas. Por 12 números 510 pesetas. Distribución Ediciones Vértice, C/. Llobregós, 1 y 3. Barcelona-32. Reg. 1193.

Impreso por LITOCOLOR, S. A Depósito Legal B. 38.102 - 1975

NO MADRE, NO LO HAY.
ES MI DESTINO. DEBO MATAR A DRÁCULA.
PERO ÉL ES TU PADRE. ¿NO COMPRENDES LO QUE ESTO SIGNIFICA?
LE DEBES TU VIDA. ¡Y LE DEBES TU LEALTAD!
YO NO SOY SOLAMENTE JANUS. Y TÚ LO SABES.
SÍ, LO SÉ. TÚ POSEÍSTE A MI HIJO...
...TOMASTE SU FORMA... LO HICISTE MAYOR.
ES MI DEBER.
A PESAR DE TODO, ERES MI HIJO. UN HIJO AL QUE AMO CON TODO MI CORAZÓN.
PERO YO TE SUPLICO... ¡DEJA QUE TU PADRE VIVA!
¡UN DEBER QUE SE DEBE CUMPLIR!
A PESAR DE TODO LO QUE HA HECHO, A PESAR DE TODO LO QUE ÉS...
¡...YO... LE AMO!
LO SIENTO... PERO NO TENGO ELECCIÓN EN ESTO, MADRE. FUI ENVIADO AQUÍ PARA DESTRUIR A DRÁCULA, PORQUE ES UN DEMONIO.
DEBE SER... CASTIGADO.

¡MIRA, MADRE... MIRA! MIENTRAS HABLAMOS, EL MATA A UNA MUJER.
¿QUÉ HOMBRE ES QUE NO SIENTE REMORDIMIENTO POR LOS ASESINATOS?
SLAP
¡ES MI MARIDO! ¡YO LO AMO!
ES MI PADRE, Y YO LO AMO POR... ESTO.
PERO EL AMOR NO PUEDE ALTERAR LA VERDAD.
ES UN BLASFEMO. NO SE LE PUEDE PERMITIR QUE CONTINÚE MÁS.
YA MÍ... SE ME HA ENCARGADO LA TAREA DE ABATIRLO.
LO SIENTO, MADRE, ES MI DESTINO... ES PARA LO QUE NACÍ.
NO DEJES DE AMARME POR LO QUE DEBO HACER...
...PORQUE YO TE AMARÉ SIEMPRE A TÍ.
¡ADIÓS, MADRE! ¡ADIÓS!

AMO, ESTÁN A PUNTO DE ENCONTRARSE. TU ESQUEMA VA DELANTE CON PRECISIÓN DE RELOJ. EL SILENCIO ES LA ÚNICA RESPUESTA.
UN ÁGUILA DORADA VUELA. SU DESTINO: LA COMUNIDAD DE BOSTON.
¡NO, PADRE! ¡NO DEBES SEGUIR CON TU BÚSQUEDA DE SANGRE!
¿QUÉ?
¿JANUS?!? ¿TE ATREVES A...?
ELLA ESTÁ MUERTA. TÚ LA HAS MATADO.

¿NO TIENE LA VIDA NINGÚN SIGNIFICADO PARA TI?
NO CONTESTES. SÉ LO QUE DIRÁS.
¡YO HE LIMPIADO A ÉSTA! ¡NO SE ALZARÁ DENTRO DE TRES DÍAS COMO UNA BASURA NOCTURNA!
DE MODO QUE ASÍ ES COMO PADRE E HIJO SE ENCUENTRAN POR FIN, ¿VERDAD, JANUS? ¡DE NIÑO INOCENTE PASAS AHORA A SER MI CAZADOR!
ASÍ ES COMO DEBE SER MI PADRE.
¡NUNCA, JANUS! ¡TE MATARÉ ANTES DE QUE PUEDAS DESGRACIAR MÁS A LA FAMILIA!
¡ESTABAS MEJOR COMO EL NIÑO MUERTO QUE VI LA ÚLTIMA VEZ!

DRÁCULA ARAÑA A SU HIJO CON MANOS, CON GARRAS...
...Y LA SANGRE MANA DE LA HERIDA, INCITANDO AL SEÑOR DE LOS VAMPIROS A UNA MAYOR FURIA.
PERO JANUS SE LEVANTA, EMPUJANDO A SU PADRE HACIA EL SUELO. SUS OJOS BRILLAN FIERAMENTE...
...MIENTRAS DRÁCULA ALTERA SU FORMA Y SE CONVIERTE...
...EN NIEBLA Y EN MURCIELAGO.
¡Y EL NO MUERTO... ESCAPA!
¡ME PUDO MATAR DONDE ESTABA! NOTÉ LA INCREÍBLE FUERZA DE SU CUERPO. ¡PERO DRÁCULA AÚN TIENE PODERES PROPIOS!
¡!
¡LOS DE LA TORMENTA Y LA FURIA! ¡EL PODER DEL RELAMPAGO VIVIENTE!!!
¡YO TE LLAMO... ¡DESCIENDE DE LAS ALTURAS... DESGARRADOR DE LOS CIELOS! ¡Y MATA...!
¡MATA!

LA NEGRURA CALMADA Y SUAVE ADQUIERE VIDA CON DORADO DESASTRE.
EL RAYO SE ABRE PASO HACIA JANUS, HIJO DEL CIELO Y DEL INFIERNO.
SU TERRIBLE FURIA ES... ABSORBIDA...
¡... Y DEVUELTA!
HABÍA UN ÁRBOL CERCA DE DONDE ESTUVO DRÁCULA. AHORA, SÓLO HAY SERRÍN QUEMADO. MAÑANA, LOS EMPLEADOS DEL PARQUE LLAMARÁN A ESTO UNA DIABLURA.
IGNORANDO LA VERDAD QUE HABRÁN DICHO.
¡VOLVERÉ, JANUS!
¡Y ENTONCES TE DESTRUIRÉ!
¡¡-!!!
SÍ PADRE... NOS ENCONTRAREMOS DE NUEVO. Y LA VERDAD DE NUESTROS DESTINOS QUEDARÁ ESCRITA EN EL VIENTO.
DRÁCULA SE ESTREMECE ANTE LAS PALABRAS DE JANUS. LA AMENAZA DE SU HIJO ES REAL.
AHORA ESTÁ EN CASA. Y VE A SU ESPOSA EN SILUETA JUNTO A LA VENTANA, COMO UN CAMAFEO ENMARCADO.
DESEARÍA ESTRECHARLA EN SUS BRAZOS, PERO NO PUEDE. DEBE ESTAR LIBRE PARA COMBATIR A SU HIJO.

SON ATRAÍDOS LOS DOS HÁCIA TI, AMO. YO HE ENTRADO YA EN SU CIUDAD.
HE LOCALIZADO... UN PEÓN ADECUADO.
Y HE...
MARY JO BENTLEY VE QUE NO PUEDE GRITAR, AUNQUE LO INTENTA.
TOM ESTÁ AL OTRO LADO DE LA ESQUINA. LA OIRÍA, Y A PESAR QUE DISCUTIERON, VENDRÍA...
...CORRIENDO A AYUDARLA. ¿POR QUÉ DISCUTIÓ CON ÉL? ¿POR QUÉ NO DIJO SÍ... Y ESTARÍA EN SU COCHE...?
¿EN VEZ DE MORIR EN LAS DESOLADAS CALLES DE BOSTON?
¡LA HA MATADO!
TODO MARCHA BIEN, AMO. COMO TÚ DIJISTE QUE MARCHARÍA.

DOMINI SE VUELVE DE LA VENTANA, RECORDANDO CÓMO SU PADRE LA OBLIGÓ A IR AL CONVENTO. ELLA LE ODIABA. DESPUÉS, LLEGÓ A SABER QUE ÉL LA AMABA.
Y ACABÓ ACEPTANDO SU AMOR Y CORRESPONDIENDO.
AHORA, LA HISTORIA SE REPITE. EL PADRE CONTRA EL HIJO. JANUS SE REBELA. LUCHAN...
...PERO HASTA AQUÍ ES DONDE LLEGAN LAS SIMILITUDES.
JANUS QUIERE MATAR A DRÁCULA. DOMINI LO SABE. SU PODER ES CASI INFINITO.
Y DRÁCULA LUCHARÁ. NO SE PUEDE RETIRAR. ES DEMASIADO ORGULLOSO PARA ELLO.
DOMINI INTENTARÁ IMPEDIR LA BATALLA, PERO FRACASARÁ...
NO PUEDE HABER LUCHA EN EL FUTURO YA ESCRITO.

PARA LA MAYORÍA DE BOSTON, LA NOCHE ES DE PAZ. LA NUEVA TEMPORADA DE TELEVISIÓN SÓLO TIENE UNAS SEMANAS, Y AÚN SE PUEDEN IR CAMBIANDO CANALES.

WOWOOOO

BARRY... LLEVO CUATRO AÑOS DE CONDUCTOR, Y NUNCA HE VISTO NADA COMO ESTO. PODRÍA SER LA OBRA DE ALGÚN SAYDICO... PERO... DIOS MÍO...

JACK, CUANDO ESTO SALGA EN LOS PERIÓDICOS, VAN A VAPULEAR A LA POLICÍA COMO NUNCA. A ESAS CHICAS NO SE LAS BALEÓ NI APUÑALÓ. Y TAMPOCO CREO QUE FUESEN ENVENENADAS.

¿PERO QUÉ... LAS PUDO MATAR?

¿...Y QUITARLES TODO EL CABELLO DEL CUERPO?

NO ME PREGUNTES NADA, ESTOY TERRIBLEMENTE ASUSTADO. ¡MUCHO!!!

Y BARRY TIENE RAZON CONSIDERANDO LO QUE VA A PASAR.
¡MI ENCUENTRO CON JANUS ME HA COSTADO CARO!
WOO WOO WOO WOO
NECESITO SANGRE PARA REPONER MIS FUERZAS.
¡ESA AMBULANCIA ME VA A SERVIR A
DEBEN LLEVAR RESERVA DE SANGRE... ME SERVIRA SI LA DE LOS CONDUCTORES NO ME CONVIENE.
DRACULA SE LANZA HACIA LA AMBULANCIA... ROMPE EL CRISTAL DE LA VENTANA, Y...
¡PARA ESTE VEHICULO, MORTAL! !!¡-!
¡ESTA NOCHE NO TE VA A SOCORRER NADIE !!!
CRRAAASSH!
¡J-JACK-- JACK! ¡DIOS MIO! ¡SOCO-RRO!
CUATRO CUERPOS ADEMAS DEL CONDUCTOR PARA ¿EH?
¡SATAN! ¡LES HA SIDO ABSORBIDA LA SANGRE!
¿QUIEN PUDO HACERLO? ???

¿ME OYES? ¿QUIÉN LES HIZO ESTO? ¡HABLA!
¡DRÁCULA TE LO... ORDENA!
¡DICE LA VERDAD! ¡SOMOS... CONDUCTORES! ¡NO DOCTORES! !!!-¡
NO LO SÉ... YO NO SOY MÁS QUE UN CONDUCTOR...
¡¡YO NO SÉ NADA! !¡¡-!

¡Y ESTO ES LO QUE OS SALVA DE LA MUERTE, CRETINOS!
¡ALGUIEN ESTÁ RONDANDO POR AQUÍ ESTA NOCHE!
HE DE SABER QUIÉN ES EL RESPONSABLE DE LO QUE HAYA OCURRIDO A ESTAS MUJERES.

¡HA MARCHADO! ¿QUIÉN PIENSAS QUE ERA?
DIJO QUE ERA... DRÁCULA... ¿LO CREES?
NO SÉ QUE PENSAR... YA NO LO SÉ.

PRIMERO, ESTÁ MU...
¡BARRY-- DIOS MÍO! !¡¡-!
¡LAS MUJERES HAN DESAPARECIDO!

ES DEMASIADO PARA LA COMPRENSIÓN DE BARRY Y JACK. Y ASÍ, EN VEZ DE AVERIGUAR...
SE DESMAYAN.
Y CUANDO DESPIERTAN, NINGUNO DE LOS DOS PUEDE RECORDAR NADA DE LO QUE HA PASADO.
O ASÍ DICEN SUS INFORMES.

DRÁCULA SIGUE A TUS NUEVAS DISCÍPULAS, AMO... MIENTRAS SE ACERCAN A LA COLINA DE SATÁN.
NO PASARÁ MUCHO ANTES DE QUE EL VAMPIRO SEA TU CAUTIVO.
ANTES DE QUE EMPIECEN LOS JUEGOS DEL MAL.
UNA PREGUNTA, AMO... ¿PERO POR QUÉ ESAS MUJERES ?

¿SON CASTIGADAS POR ALGÚN DELITO ? NO HAY RESPUESTA. NO SIGUEN MÁS PREGUNTAS.
HAY LEYENDAS DE LA COLINA DE SATÁN. QUE POCOS OSARÍAN REPETIR SI VALORASEN SU JUICIO.
LA MANSIÓN QUE ESTÁ EN LO ALTO DE LA COLINA ES DECEPCIONANTE. ES VIEJA. LAS TABLAS DEL SUELO CRUJEN, AUNQUE NINGÚN MORTAL ANDE SOBRE ELLAS.

POR FUERA, LA MANSIÓN NO MUESTRA SU VERDADERA NATURALEZA.
ESTO ESPERA A LOS QUE ENTRAN.
DRÁCULA TIEMBLA. HASTA LOS NO MUERTOS SIENTEN LA CONDICIÓN DIABÓLICA DE ESTE MONUMENTO.

DRÁCULA AVANZA HACIA EL ENCERRADO UMBRAL, DESEANDO ENTRAR. NO PUEDE. ES LA MALDICIÓN DEL VAMPIRO... NO ENTRAR NUNCA EN UNA RESIDENCIA A MENOS DE SER INVITADO.
EL SEÑOR DE LOS VAMPIROS VACILA, Y SE PREGUNTA CÓMO VIOLAR LA FUERZAS QUE LE CIERRAN LA ENTRADA.
PERO...
¡¡BIENVENIDO A MI CASA!! ¡ENTRA POR TU PROPIA VOLUNTAD!
LAS MISMAS PALABRAS QUE EL VAMPIRO USÓ PARA ATRAER A JONATHAN HARKER AL CASTILLO DE DRÁCULA.
DRÁCULA ALARGA LA PODEROSA MANO Y ABRE LA PUERTA.
¿QUÉ? ¿POR FUERA, ESTÁ MANSIÓN ESTÁ EN RUINAS. PERO..
¡...POR DENTRO ES UN PALACIO ROMANO!¿??
¿CUÁL ES EL JUEGO QUE LLEVAS CONMIGO?
¡DÉJATE VER!! ¡DRÁCULA LO PIDE!!!
EL SUELO BRILLANTE NO REFLEJA NADA DEL SILENCIO QUE DRÁCULA SIENTE QUE LE AHOGA EN ESTA MANSIÓN.

LA ILUSIÓN CONTINÚA. FRUTAS DE TODAS CLASES SERVIDAS POR HERMOSAS DONCELLAS.
¿QUÉ VERÉ AHORA? ¿CARRERAS DE CARROS? ¿CRISTIANOS Y LEONES? ¿?
¿HABÉIS PREPARADO UNA CRUCIFIXIÓN PARA QUE YO LA VEA?
¡YA ME CANSO DE ESTO! ¡DÉJATE VER!
¡PONGAMOS FIN A ESTE ESTÚPIDO JUEGO!
¡¡¡
COMO EN RESPUESTA...
¡¡¡EEEEE
¡UN GRITO DE MUJER! ¿QUÉ MODO DE ATRAERME A TU LABERINTO? ???
BIEN. TE COMPLACERÉ.
¡¡¡EEEEE
¡...HASTA QUE TE ENCUENTRE!
Y ENTONCES... INVISIBLE ESTÚPIDO... APLASTARÉ TU CARA.
¡VIENE, AMO! ¡ESTOY IMPACIENTE POR LO QUE VA A OCURRIR! EL AMO ASIENTE. ES LA PRIMERA VEZ QUE SE DA POR ENTERADO DE LA PRESENCIA DE UN SERVIDOR.

DRACULA SALTA HACIA LA PUERTA DE ROBLE DE LO ALTO DE LA ESCALERA CON UN EMPUJON, LA PUERTA QUEDA DESTROZADA.
Y AHORA NOS VAMOS A VER.
¿QUÉ? ¡PRODUCTO DE SATAN! ¡SÓLO UNA MUJER!
¿QUIÉN ERES? ¿DÓNDE ESTÁ EL QUE ME HA CONVOCADO AQUÍ?
¡DRACULA!
CRUNCH
SENTÍ TU APROXIMACIÓN... INTUÍ QUE ERAS TÚ.
DRACULA... ¿NO ME RECUERDAS...?

¿RECORDARTE?
SI... TU ERES...
¡TOPAZ! NUESTROS CAMINOS SE CRUZARON EN TRANSILVANIA !!!
ACOMPAÑABAS AL HOMBRE LOBO CON EL QUE LUCHÉ. ¿ES ÉL QUIEN ESTÁ DETRÁS DE ESTA LOCURA?
¿JACK--? OH, NO. YO TE HE LLAMADO AQUÍ, DRÁCULA. ¡TE NECESITO !!!
NUNCA HE SUPLICADO NADA... PERO DEBES SALVARME DE LO QUE ACECHA DEBAJO DE LA COLINA DE SATÁN.
EL OTRO, AMO. TENGO CONTACTO CON ÉL. ¡ES NUESTRO !!!
FRANK, TE PREGUNTÉ QUE PENSABAS DE...
¿FRANK?!? ¿NO ME OYES?
¡DIOS MÍO... SUS OJOS... ESTÁN GLACIALES!
NO ME VE... NI SIQUIERA SABE QUE EXISTO.
¡FRANK! ¿QUÉ TE HA PASADO??? ¿QUÉ?

NUESTRA VICTIMA FINAL PRESIENTE NUESTRA PROXIMIDAD. VENDRÁ COMO TÚ DIJISTE. AMO.
PERO... ¿NOS ATREVEREMOS A DEJARLE ENTRAR EN LA CASA? ¿QUÉ HAY DE SUS PODERES?
¡AMO! ¡PERDÓN! NO QUISE OFENDER. ¿CÓMO PODRÍAN SER LOS PODERES DE UN MERO SERVIDOR NI SIQUIERA LA MILÉSIMA PARTE DE LOS TUYOS? ¡POR FAVOR, AMO! ¡NUNCA MÁS INTERROGARÉ TUS PROCEDIMIENTOS!
GRACIAS, AMO. ¡TU PIEDAD ES TAN GRANDE COMO TU FEROCIDAD! ¡SIEMPRE ME INCLINARÉ ANTE TI CON HORROR!
LA LLUVIA SUAVIZA LA NOCHE...

...Y EL RONCO RUIDO DEL ARRASTRE...
¡... DE UNA COSA NACIDA EN EL INFIERNO!
SCRATCH
SCRATCH

LA COSA ESPERA CON ANTICIPACIÓN. LAS CUATRO VICTIMAS VAN A LLEGAR...
...Y NINGUNA MARCHARÁ...
...VIVA...
SCRATCH
SI LA COSA PUDIERA REIR, SEGURO QUE LO HARÍA.

No se pierda "Antologia del Comic". 256 páginas

¿POR QUÉ ESTÁS AQUÍ, TOPAZ?
¿POR QUÉ? YO ESTABA EN BOSTON...
¿CON TU AMIGO, EL HOMBRE LOBO?
NO...NO HE VISTO A JACK... DESDE HACE MUCHO TIEMPO.

NO, ESTABA AQUÍ POR OTROS MOTIVOS, Y QUEDÉ DORMIDA EN MI HABITACIÓN...
SENTÍ SU PRESENCIA ANTES DE QUE ROMPIERA LA VENTANA Y SE ARRASTRARA HACIA MÍ. VERÁS, YO SABÍA QUE ERA.

Y AUNQUE INTENTÉ COMBATIRLA... ME VI IMPOTENTE.
SMASH

LA VISCOSA CRIATURA ME VENCIÓ...

MIS PODERES SON EMPÁTICOS. INTUYO EL DOLOR Y LO ATRAIGO HACIA MÍ, PARA CALMAR A QUIENES SUFREN.

PERO CUANDO QUISE USAR MIS PODERES EN AQUELLA COSA... TODO LO QUE SENTÍ FUE UNA MALDAD INCREÍBLE.
ME ATURDIÓ, DRÁCULA... Y AL DESPERTAR ME ENCONTRÉ AQUÍ, VESTIDA CON ESTA TÚNICA.

¿DÓNDE ES ÁQUÍ? ???
¡ESTAMOS EN EL UMBRAL DEL... INFIERNO!
VIENE FRANK DRAKE, AMO. AÚN ESTÁ BAJO TU PODER.
ES UN DESCENDIENTE DE DRACULA, AUNQUE HA SIDO RECHAZADO.
SU PADRE FUE UN MILLONARIO, FRANK DRAKE FUE UN PLAYBOY INÚTIL, QUE DILAPIDÓ LA FORTUNA DE SU FAMILIA.
...UNA MUJER SOLITARIA QUE VIO SU FAMILIA MUERTA POR DRÁCULA... Y OBSESIONADA POR MATAR AL VAMPIRO. HACE AÑOS, SALVÓ A FRANK DRAKE DE UN INTENTO DE SUICIDIO. AHORA CORRE PARA SALVARLO DE OTRA AMENAZA...
PERO ESTO FUE ANTES DE QUE CONOCIERA A RACHEL VAN HELSING...
PERO UNA SOMBRA CRUZA LA CARRETERA. VE ARRIBA EL ÁGUILA DORADA...
...QUE SE TRANSFORMA EN JANUS... HIJO DEL CIELO... ¡Y DEL INFIERNO!
TAMBIÉN ÉL TIENE UNA MISIÓN...
CRA
RRA
KK
¡Y ESA MISIÓN ES... DAR MUERTE A DRACULA!

LOS TRES CONVERGEN HACIA UNA CASA QUE SÓLO PARECE SER UNA MANSIÓN ABANDONADA.

PERO ES UNA CASA QUE HACE ESTREMECER A RACHEL VAN HELSING A MEDIDA QUE SE ACERCA A ELLA.

UNA CASA ES SOLO UNA ESTRUCTURA PERO RACHEL SABE QUE ESA CASA ES **MALDAD.**

EL VIENTO ADQUIERE VIDA DE PRONTO, Y SUELTA UN PROFUNDO CHILLIDO.

EMPUJA A LA MUJER COMO UNA MANO INVISIBLE, COMO SI GIMIERA "ESCAPA DE AQUÍ!"

RACHEL SE MALDECIRÁ A SÍ MISMA POR NO HABERLO HECHO.

SIGUE ADELANTE, SIN PREOCUPARSE DE CÓMO UN VIENTO PUEDE DESARRAIGAR UN ÁRBOL COMO SI FUESE UNA HOJA.

COMPRENDE QUE SI SE PONE A PENSAR EN TODO, TENDRÁ QUE REGRESAR A SU CASA Y NO SALIR MÁS DE LA SEGURIDAD DE SU HABITACIÓN.

VIO QUE FRANK DRAKE ABRÍA LA PUERTA, Y DESAPARECÍA EN EL INTERIOR.

ELLA LE LLAMÓ, PERO FRANK IGNORÓ SU GRITO.

CUANDO ELLA INTENTA ABRIR LA PUERTA, VE QUE NO PUEDE. NO, NO HAY CERROJO POR DENTRO. SIMPLEMENTE, NO LA PUEDE ABRIR.

¡FRANK... FRANK! ¡POR EL CIELO... FRANK!

WHAM

¡ABRE ESTA CONDENADA PUERTA !!!

MÁS DE VEINTE AÑOS DE FRUSTRACIÓN SE SUELTAN POR FIN, Y RACHEL SE PONE A LLORAR.

¡LLORA PIDIENDO LA AYUDA DEL CIELO!

MIENTRAS...

TÚ ERES FRANK DRAKE. ¿TAMBIÉN HAS SIDO CONVOCADO AQUÍ?

YO SOY... JANUS.

¡HUM! PARECE QUE AÚN NO CONTROLAS TU MENTE. MUY BIEN...

¿DRAKE?!!

¿EH? ¿QUÉ? ¿DÓNDE ESTOY? ???

¿Y QUIÉN DIABLOS?

PARECE QUE TODOS HEMOS SIDO CONVOCADOS AQUÍ.

¿QUIÉN...?

¡PADRE!

¿ASÍ QUE TAMBIÉN HAS CAÍDO VÍCTIMA DE ESTA CASA... PADRE?
NO SOY NINGUNA VÍCTIMA, JANUS. VINE AQUÍ POR MI VOLUNTAD.
ESTO TE HICIERON CREER. PERO FUISTE TRAÍDO AQUÍ... COMO SI TE HUBIESEN ARROJADO AQUÍ DENTRO POR LA FUERZA. Y SEGURO QUE SABES QUIÉN ESTÁ...
...DETRÁS DE ESTO, PADRE.

¿O ACASO SIRVES A MÁS DE UN AMO?

¡SILENCIO! ¡TODA LA FAMILIA DRÁCULA ESTÁ AQUÍ... SALVO UN MIEMBRO!
PERO LA QUE FALTA SIRVE A NUESTRA VOLUNTAD, Y POR LO TANTO SU PRESENCIA NO ES REQUERIDA.
¡MI MEDIA HERMANA... LILITH!
...SILENCIO! ¡NO LO VAMOS A REPETIR MÁS!

OS HEMOS CONVOCADO AQUÍ POR MUCHOS MOTIVOS. ¡TÚ, DRÁCULA... HAS TOMADO EL NOMBRE DE TU AMO EN VANO DEMASIADO A MENUDO!

¡TU EXISTENCIA YA NO SERÁ TOLERADA MÁS! ¡NOS BENEFICIAREMOS CON TU HUMILLACIÓN Y TU MUERTE!

JANUS, TÚ REPRESENTAS TODO LO QUE ODIAMOS Y QUEREMOS DESTRUIR.
TÚ, FRANK DRAKE, NO ERES MÁS QUE UNA CARNE SIN SIN VALOR... CON TODAS LAS DEBILIDADES HUMANAS.
PERO TÚ, TOPAZ, ESTÁS AQUÍ PARA UN PROPÓSITO MUY DIFERENTE. DENTRO DE TÍ ESTÁ EL MÁS INCREÍBLE DE LOS PODERES...
¡HEMOS DE ACABAR CON TODOS VOSOTROS... DE UN MODO QUE NOS RESULTE DIVERTIDO! ¡VAIS A REALIZAR EL JUEGO DE LA VIDA Y DE LA MUERTE!
EL VENCEDOR... CONTINUARÁ LA EXISTENCIA... Y EL DERROTADO NO!
Y AHORA...
MOOR

LAS PAREDES DESAPARECEN DE VISTA Y SON SUSTITUIDAS POR UN ESTADIO, EN EL QUE RESUENAN LOS GRITOS DE LA MULTITUD.
SUS GRITOS SON DIRIGIDOS POR UNA EXTRAÑA... COSA... DE UN ROJO BRILLANTE... ¡UNA CRIATURA QUE CON TODA SEGURIDAD SÓLO PUEDE HABER NACIDO EN EL INFIERNO!!!
¡EL PADRE LUCHARÁ CON EL HIJO, Y SÓLO UNO... SOBREVIVIRÁ!
¡NO ME SOMETERÉ A TUS DEMANDAS!!!
¿CÓMO HEMOS LLEGADO AQUÍ? ???
¡DRÁCULA, NOTO LA MALDAD MÁXIMA OBSERVÁNDONOS!!!

MI AMO HA DECRETADO QUE HA DE HABER UNA BATALLA. POR LO TANTO... SE HA DE REALIZAR.
¡O TOPAZ MORIRÁ! ¡SI VENCES, VIVIRÁ! ¡SI MUERE... MORIRÁ CONTIGO...!!!

¿Y QUE HAY DE MÍ? ¡DEJADME SALIR! ¡DEJADME SALIR!
¡EN NOMBRE DEL CIELO! ¡DEJADME SALIR!
FRANK DRAKE SE EQUIVOCA DE DEIDAD EN SU INVOCACIÓN AQUÍ.

PADRE, ESTE NO ES MOMENTO PARA QUE LUCHEMOS.
LO COMPRENDO, JANUS. Y ANTES DE QUE ESE TIEMPO LLEGUE...

¡...DESTRUIREMOS A ESA CRIATURA... LOS DOS JUNTOS!
¡AHORA, PADRE... AHORA!

¡ARGHHH! ¡JANUS!¡LA BESTIA ME ATRAPA!
¡NO ME PUEDO LIBERAR... NO PUEDO ALTERAR MI FORMA!
¡JANUS!!
¡PADRE... NO TE PUEDO AYUDAR... NO. MIENTRAS LUCHE POR MI PROPIA LIBERTAD!
LA CRIATURA ABANDONA A DRACULA Y JANUS, ARROJANDOLOS AL ESTADIO CIRCULAR.
Y MIENTRAS INTENTAN LIBERARSE...
¡CIRCULOS DE FUEGO! ¡QUIERE RETENERNOS AQUI!
¡Y... NO PUEDO ACUMULAR FUERZAS PARA PASAR A TRAVES.
¡SU AMO DEBE ESTAR CERCA... SU MALDAD ME DEBILITA! !!!-¡
¡Y YO AUN NO PUEDO CAMBIAR DE FORMA!
¿QUÉ PASA AQUI, JANUS?
?
ES EVIDENTE, PADRE.
¡SATAN NOS TIENE CAUTIVOS! !..!!
¡ESTAMOS ATRAPADOS EN UNA ESPECIE DE MURO DE FUEGO! ¿CÓMO VAMOS A SALIR DE AQUI? ???
FRANK ¡NO LO SÉ! ¡LO IGNORO! !..!!-!

MIS PODERES NO SON LO QUE ERAN ANTES... AHORA... ESTOY INDEFENSA.
¿QUÉ HA PASADO? CUANDO TE CONOCÍ EN TRANSILVANIA...
ENTONCES YO ERA DIFERENTE. NO PUEDO DECIRTE LO QUE HA PASADO DESPUÉS, PERO TODO HA SIDO DEMASIADO PARA MÍ.
PERO ESTO NO IMPORTA AHORA. NADA IMPORTA.
AHORA QUE JACK RUSSELL Y YO HEMOS... ¡NO! ¡NO PUEDO NI PENSAR EN ELLO!
SERIE JACK RUSSELL... EL HOMBRE LOBO.
¡PADRE... NOS VEMOS FORZADOS A COMBATIR!
DEBO MATARTE AHORA... ANTES DE QUE EL DESTINO PIDA TU DESTRUCCIÓN.
¿QUÉ?
¿VAS A ATACAR A TU PADRE?
¿MATARÁS AL HOMBRE QUE TE DIO LA VIDA? ¡DRÁCULA NO PERMITIRÁ ESE ULTRAJE!!!

¡AHORA, DRACULA PIDE TU... MUERTE!
¡ME DA PENA, PADRE... VERTE SUFRIR!
¡RINDETE... Y TU MUERTE SERA RAPIDA... PIADOSA!!!
¡ARRGGHHH!
¡SÉ QUE ES IMPOSIBLE QUE TU CREAS ESTO! ¡¡¡¡-!!!
¡PERO AUNQUE DESTRUYA EL MAL QUE REPRESENTAS...!
¡... AUN TE AMO, COMO UN HIJO AMA A SU PADRE!
ARGHHHHH!
¡HA TERMINADO, DRACULA HA MUERTO!
¡JANUS HA TRIUNFADO!
¡PERO DRACULA TE HABIA DE DERROTAR...! ¡HABIA DE VIVIR!!!
¡JANUS TENIA QUE MORIR!
AMO... ¿QUÉ HA FALLADO? ¿AMO? ???-¿
¡NO, PRODUCTO DE SATAN, YA NO TE COMUNICARAS MAS CON TU AMO!
¿AMO?

¡TODO MARCHA MAL, AMO! ¡AYUDA A TU SERVIDOR...!!!
PERO NO HAY RESPUESTA A LA SÚPLICA, QUE RESUENA EN EL LUGAR.
EL ÚNICO RUIDO QUE SE OYE ES EL DE LAS LLAMAS QUE QUEMAN EL AIRE, Y CARNE QUE SILBA.
¡Y DESPUÉS... TODO HA TERMINADO!
EL MUNDO ESTALLA CON UNA LUZ CEGADORA.
LA CASA DE LA COLINA DE SATÁN SIGUE ALLÍ... ORGULLOSA... Y ENCANTADA.
¿DRÁCULA? ¡NO! ¡NO SE SUPONÍA QUE OCURRIERA ESTO! ¿AMO...? ¿AMO?
¿PENSASTE QUE PODRÍAS MATAR A DRÁCULA?
¿ESTÁS LOCA, CRIATURA...?
¡DRÁCULA NO MORIRÁ NUNCA!
EL VAMPIRO SABE QUE ESTAS PALABRAS SON MENTIRAS, MIENTRAS SIENTE LA PRESENCIA DE JANUS EN LA HABITACIÓN.
FUERA...
TODO MARCHARÁ BIEN, RACHEL.
¿HUNH?
¡OHHH. ES DOMINI, LA ESPOSA DE DRÁCULA.
SÉ LO QUE OCURRE. DÉJAME PASAR.
PERO LA PUERTA NO SE ABRE. LO HE INTENTADO.
SE ABRIRÁ PARA MÍ, RACHEL.
¡CONOZCO A SU AMO! !!!-¡

¡AMO! TE LO SUPLICO... TE IMPLORO PIEDAD. ¡AYUDA A TU ESCLAVO LEAL! ¡TE LO RUEGO... AYUDAME!
AL PRINCIPIO, NO HAY RESPUESTA. ¿POR QUÉ DEBE EL AMO CONTESTAR A SU DESPRECIABLE PEON? PERO DESPUÉS, EL AMO RECONSIDERA... ¡Y CONTESTA... CON UNA CARCAJADA BURLONA!
¡PENSASTE QUE TE PODRIAS DESHACER DE MÍ, COMO SI YO FUESE BASURA PARA TIRAR!
¡PERO OLVIDASTE QUE FUI PRINCIPE DE VALAQUIA! ¡FUI MONARCA DE TRANSILVANIA! ¡FUI EL MAYOR GENERAL QUE EL MUNDO HA VISTO JAMAS!
¡FUI EL GUERRERO MAS FEROZ Y EL HOMBRE MAS TEMIDO QUE HA VIVIDO NUNCA!
¡FUI TODO ESTO... Y MAS... SOY DRACULA!
NI LA MISMA MUERTE ME PUDO RETENER... ¿CREES TU, GUSANO VISCOSO QUE PODRIAS MATAR AL SEÑOR DE LOS VAMPIROS...?
¡NI SIQUIERA TU CONDENADO AMO TIENE TANTO PODER, BASURA! ¡NI SIQUIERA EL MISMO SATAN!
¡AHORA... MUERE... GUSANO CHUPADOR DE TIERRA! ¡MUERE!
¡MUERE!
SPUSH
Y EL AMO, RIE UNA VEZ MAS. ESPERA CON AVIDEZ LA PRESENCIA DE DRACULA ANTE ÉL. SERA DIVERTIDO DEGRADARLO Y HUMILLARLO.
PERO, DE MOMENTO...
¡PADRE! MEJOR QUE MARCHEMOS. ¡LA CASA SE EMPIEZA A CONVULSIONAR! ¡Y NI SIQUIERA YO PODRE AGUANTAR LA TORMENTA DE DESTRUCCION QUE VA A DESATAR SATAN!

LA CASA, DE PRONTO, GRITA POR SU VIDA... ¡SU ESTRUCTURA Y SUS VIGAS GRITAN AL MUNDO SU TERRIBLE AGONÍA!
¡ALLÍ... MIRAD!
¡FRANK!
¿RACHEL? ¡VAMOS... MARCHEMOS!
¡HEMOS DE SALIR DE AQUÍ! ¡ESTO ESTALLARÁ DE UN MOMENTO A OTRO!
CORREN A TRAVÉS DEL FUEGO QUE CASI PARECE SER PARTE DE ELLOS. HAN DE APARTARSE DE LAS LLAMAS ANTES QUE DOMINEN LA CASA ENTERA.
¿EH? ¿QUÉ FUE DE TOPAZ? ¡ESTABA DETRÁS MÍO!
NO... NO LO SÉ. VI UNA MUCHACHA RETROCEDER HACIA EL INCENDIO.
TOPAZ... ¿POR QUÉ REGRESASTE?
NO... NO LO SÉ. ME SENTÍ IMPELIDA. NO PUDE CORRER. ¡NO PUDE!
FUERA, LOS CIELOS ESTALLAN DE REPENTE, SOLTANDO UN VERDADERO DILUVIO...
...Y LA VIEJA CASA CRUJE CON SATISFACCIÓN...
CRRAACK
...MIENTRAS LA LLUVIA APAGA LAS LLAMAS...
...Y UNA GRAN ÁGUILA APARECE. JANUS SE PREGUNTA CÓMO PUDO DRÁCULA SOBREVIVIR A SU MORTAL ATAQUE.
LA RESPUESTA ES CLARA, AL VAMPIRO LE FUE PERDONADA LA VIDA... POR EL AMO DE LA MANSIÓN... ¿PERO PARA QUÉ SINIESTRO MOTIVO... ???
ESTO, NI SIQUIERA JANUS, LO PUEDE SABER.

¿VISTÉIS ESCAPAR A MI MARIDO?
¡NO, SE QUEDÓ ALLÍ... Y ESTO SIGNIFICA QUE ESTÁ ACABADO!
YO HE ESTADO ESPERANDO ESTE DÍA... ¡Y NADA ME VA A ARREBATAR LA GLORIA DE ESTE MOMENTO!
¡¡¡-o-!
¡DRÁCULA HA MUERTO!
SÓLO DESEO QUE SEA VERDAD, FRANK... PERO...
...NO LO CELEBRARÉ EN ESTE MOMENTO, SI NO TE IMPORTA.

EN OTRO SITIO...
LA CASA HA DESAPARECIDO, PERO AHORA TENEMOS OLOR DE AZUFRE RODEÁNDONOS.
¿NO LO PUEDES SENTIR, DRÁCULA? ¡ESTO ES EL... INFIERNO!
HAHAHAHA
HAHAHAHA!

¡NO, DRÁCULA... NO LO ES! ÉL NOS ESTÁ ESPERANDO...
¡...AUNQUE CREO QUE ES SÓLO UNA ILUSIÓN!
¡MI PODER AHORA DISMINUIDO NO LO PUEDE ACLARAR...!

¿QUÉ? PONTE DETRÁS MÍO, TOPAZ. SI ESTO ES EL INFIERNO...
ENTONCES... AQUELLA CRIATURA...

DURANTE UN MOMENTO, LA AGONÍA SE MUESTRA EN SU ENCANTADORA CARA. SUS OJOS MANIFIESTAN LOS DOLORES Y PENAS QUE SE HAN ALMACENADO EN SU INTERIOR.
PFFFFT
PERO ES SÓLO UN MOMENTO. DESPUÉS SE ESFUMA, LLEVÁNDOSE CONSIGO LA VISCOSA SERPIENTE.

¡OS HEMOS CONVOCADO A LOS DOS EN EL BAJO INFIERNO! DEBEÍS RESPONDER POR VUESTRA VIDA... Y VUESTRA NO VIDA.
¿QUIÉN SE ATREVE A HABLAR A DRACULA ASÍ... ???
¡DÉJATE VER, DEMONIO!
¡NOS VERÁS, VAMPIRO... PERO CUANDO NOS CONVENGA!
¡ABRE AQUELLA PUERTA, Y ENTRA POR TU VOLUNTAD EN EL DOMINIO DEL MÁS ALLÁ!
DESPUÉS SALUDA AL DIOS CAÍDO AL QUE HAS ADORADO Y DEL QUE HAS BLASFEMADO A LA VEZ, TANTAS VECES EN TU VIDA.
¡¡CONOCE A TU CREADOR, VAMPIRO!! ¡¡CONOCE AL ÚNICO Y VERDADERO SATÁN!!!
¡¡Y SABE QUE HAS ENTRADO EN UN SITIO... DEL QUE NUNCA VOLVERÁS A SALIR!!!
FIN.
(CONTINUARÁ)

¡DANZA con el DIABLO, HIJO de MIRADA ROJA!
BILL MANTLO GUION.
RUSS HEATH DIBUJOS.
HE VENIDO... EN RESPUESTA A UNA LLAMADA PSÍQUICA QUE NO PODÍA SER IGNORADA. ¿POR QUÉ ME HAS LLAMADO? ¿QUIÉN ERES?
ALGUIEN QUE SE INTERESA POR TI, DAIMON. ALGUIEN QUE TE AMA. PASA. LOS DEMÁS ESTÁN ESPERANDO!

¿QUÉ OTROS? ¡NO ME GUSTAN LOS JUEGOS! ¡Y ME DISGUSTA SER ARRANCADO DEL LADO DE ALGUIEN...
...SÓLO PARA VENIR A ESCUCHAR ADIVINANZAS! ¡HABLA O SIENTE EL ARDIENTE PODER DEL FUEGO INFERNAL!
¡HABLA YA!!!
*DAIMON SE REFIERE A SARIPHA THAMES.
EL TIEMPO QUE PIERDAS POR TU CUENTA, NO ME AFECTA A MÍ.
Y LOS DEMÁS SÓLO LO EMPLEARÁN CONTRA TI. Y LO SUMARÁN A TUS...
¡...OTROS PECADOS!
¿PECADOS DICES? ¿CUÁLES?
¡EL DE ASPIRAR A SER HUMANO, HIJO DEL INFIERNO! ¡EL PECADO DE OLVIDAR LO QUE ERES... Y DE OSAR AMAR ALGO QUE NO ERES!
¡¡¡--!!!

EL MISMO PECADO QUE COMETÍ YO...
...HACE MUCHOS, MUCHOS AÑOS.
¡POR LOS SIETE CÍRCULOS! ¡NO PUEDE SER!!!
¡TÚ ESTÁS MUERTA! ¡ESTO NO ES MÁS QUE OTRA DE LAS TRAMPAS DE MI PADRE!
¡TÚ NO ERES MI MADRE!
¿NO, DAIMON? ENTONCES... ¿QUIÉN SOY? JA... JA...
JA HA HA HA HA

SILENCIO
DESPUÉS RUIDO HORAS MÁS TARDE.
TE ESTAMOS ESPERANDO, DAIMON. TE ESPERAMOS, HIJO DE SATÁN...
VOCES... ¡SALEN DE AQUELLA PUERTA!!!

¡AQUÍ HACE FRÍO, DAIMON! ¿NO QUIERES VENIR A NOSOTROS CON TU FUEGO INFERNAL?
¡PORQUE AQUÍ HAY ALMAS QUE NECESITAN CALOR!!! ¡JE! ¡JE! ¡JE!
DAIMON HA INTENTADO PREPARARSE PARA LO QUE VA A VENIR.
PERO NADA LE PODÍA PREPARAR PARA LO QUE VE.

¡HORRORES DEL INFIERNO!
¡¡¡-!
SÍ, LA MAYORÍA SON HORRIPILANTES. ¡PERO NO TODOS HEMOS ENTRADO AQUÍ HA CAUSA DEL MAL! YO, POR EJEMPLO...
...ESTOY AQUÍ PORQUE OSÉ BUSCAR EL DELEITE. SI ME COGES LA MANO, DAIMON, TE GUIARÉ.
¿HACIA MI PADRE?
¡SHHH! HABLA DE COSAS AGRADABLES.
¡YA ES BASTANTE MALO ESTAR AQUÍ, SIN PENSAR EN LO QUE LO HACE PEOR! ESPERÁBAMOS QUE TÚ CAMBIARÍAS ESTO, DAIMON.
ESTO NO ES COSA MÍA, MUCHACHA. MI LUGAR ESTÁ EN...
TU LUGAR TENÍA QUE ESTAR AQUÍ, PRÍNCIPE. TU PADRE TE HUBIERA CONCEDIDO EL MANDO... MIENTRAS NOSOTROS PONÍAMOS LAS ESPERANZAS EN LA INFLUENCIA DE TU MADRE, Y ROGÁBAMOS PARA EL DÍA QUE UN SEÑOR MÁS... HUMANO PUDIESE...
LA MUJER NO TERMINA. LA EVIDENCIA DE LOS OJOS DE DAIMON CONCLUYE LA FRASE.

LOS RUIDOS LLEGAN A SUS OÍDOS. LAMENTOS, GEMIDOS, GRITOS, SÚPLICAS. TODO A LA VEZ, Y TODO AGITÁNDOSE DELANTE SUYO.

¡AYÚDANOS, HIJO DE SATÁN! ¡SI NOS TRAICIONAS, TE TRAICIONARÁS A TI MISMO!

¿CUÁL FUE NUESTRO PECADO? ¿QUÉ VIVIMOS MUCHO TIEMPO SIN AMOR Y SIN PREOCUPARNOS POR ÉL???

¿QUÉ HAY DE MÍ, DAIMON? ¿FUE MI CRIMEN TAN GRANDE PARA MERECER LA PERDICIÓN... MIENTRAS OTROS, CUYA LISTA FUE MÁS LARGA, RECIBIERON EL PERDÓN POR HABERSE ARREPENTIDO EN EL MOMENTO ADECUADO...?

¿DESPERTARLE...? ¿ES QUE EL DIABLO DUERME?

EN ESTE DÍA, HIJO DE SATÁN...¡Y SIEMPRE! A NOSOTROS, INFELICES CRIATURAS, SE NOS DEJA SOLOS CON NUESTROS TORMENTOS...

...PERO ESTA NOCHE ES DIFERENTE. Y ESA DIFERENCIA SE SIENTE INCLUSO EN EL INFIERNO.

PARA LOS SERES INFERIORES, ES UN MOMENTO DE DESCANSO DE LAS TORTURAS DE LA CONDENACIÓN. PARA LOS SECUACES DEL AMO ES UN TIEMPO DE MIEDO. PERO PARA EL AMO... ES TIEMPO DE RETIRARSE HASTA QUE HAYA PASADO LA LOCURA DE ARRIBA. HASTA QUE LA HUMANIDAD VUELVA A SU POSTURA NORMAL DE MALICIA.

...MIENTRAS ÉL SE RETIRA, DE CIERTO ACONTECIMIENTO, QUE HA DE TRANSPIRAR ESTA NOCHE EN EL PLANO HUMANO.

¿QUÉ PUEDE HABER EN LO QUE HACEN LOS HOMBRES QUE CONCIERNA A MI PADRE?

MUY POCO, HIJO DE SATÁN.

¡ES VÍSPERA DE NAVIDAD, DAIMON... LA NOCHE EN QUE SATÁN DUERME!

PERO AQUÍ HAY OTROS ANSIOSOS POR SALUDARTE, Y EL TIEMPO SE... ACORTA.
¡BIENVENIDO!!!
¡NO, LEVÁNTATE, DAIMON! ¡SOMOS NOSOTROS QUIENES NOS HEMOS DE INCLINAR ANTE TI!!!
¡SÍ... YO ESTOY MUY ARREPENTIDO, Y ME HAGO ECO DE LOS SALUDOS DE MORGANE LE FAY!
PERO MORGANE LE FAY ERA UNA PERSONALIDAD EN LA CORTE DE MI PADRE. ¿POR QUÉ?
MI MANO CONTESTARÁ A MI PREGUNTA, HIJO DE SATÁN.
¡MIRA BIEN LA MARCA DE LUCIFER! AL SABER QUE YO ESTABA ORGULLOSA DE MI BELLEZA ME DESPOJÓ DE ELLA.
YO FUI UNA REINA VANA, DAIMON.
Y VENGATIVA. NI SIQUIERA EL SEÑOR DE LA OSCURIDAD PUEDE JUGAR ASÍ CON MORGANE, Y...
¡SANGRE DEL CIELO, BRUJA! ¡DALE AL MUCHACHO TIEMPO PARA PENSAR!
SE CELEBRA UNA DANZA, Y PIENSO QUE LA JUVENTUD NO HA CAMBIADO DESDE MIS TIEMPOS.
¿QUÉ QUERÉIS DE MÍ? ¿CÓMO PUEDO YO CAMBIAR ALGO MÁS VIEJO QUE LA HISTORIA?
YO INTENTARÉ DECÍRTELO, DAIMON MIENTRAS BAILAMOS.

LA HISTORIA TRAE CAMBIOS. TU PADRE PLANEÓ UN DÍA PARA QUE TODOS LOS DIOSES FUERAN OLVIDADOS... PERO NO PREVIÓ QUE CUANDO ESE DÍA LLEGASE... EL HOMBRE...
...SE APARTARÍA TAMBIÉN DE SATÁN.

¡ESTOY ASUSTADO! SU GARRA SE DEBILITA, INCLUSO AQUÍ...
¡...Y CADA DERROTA QUE SUFRE HACE QUE SABOREEMOS UNA LIBERTAD QUE YA NO NOS PUEDE NEGAR.

¡NO PENSÉ QUE ESTO FUESE POSIBLE! ¡YO TRABAJABA PARA QUE LOS HUMANOS COMBATIERAN SU INFLUENCIA...
¡...Y ARDÍA UNA REVOLUCIÓN EN SU PROPIO REINO! ¡YO... ESA MÚSICA!

¿POR QUÉ HAN DEJADO DE TOCAR?
¡SILENCIO! ¡ESO NO ES... IMPORTANTE!

¡SÓLO LO ES QUE TÚ COMPRENDAS! ¡QUE PODAMOS CONFIAR EN TÍ!
TÚ ESTÁS CON NOSOTROS... ¿VERDAD, DAIMON?

YO...
¡LO ESTÁS! ¡LO SÉ! ¡DÍLO DAIMON!!!

DI: ¡ESTOY CON VOSOTROS!

¡SOY UNO DE VOSOTROS! ¡DÍLO!
¡NO! ¡NO ABRAS LOS OJOS! ¡LO ARRUINARÍAS TODO!

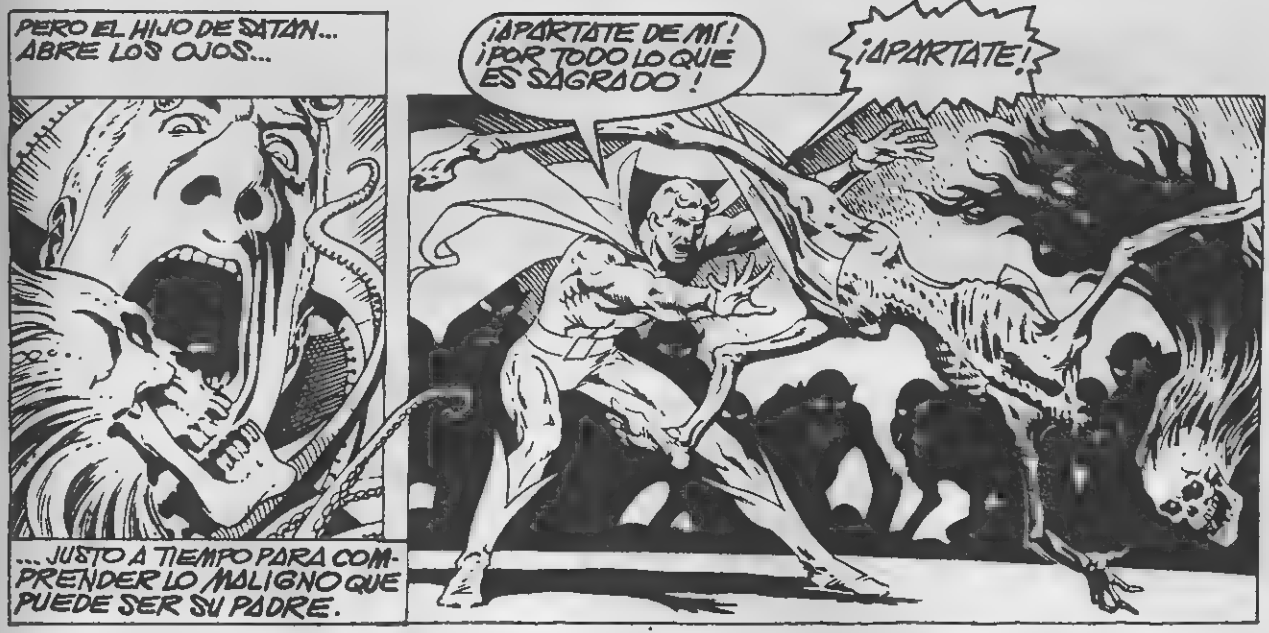
PERO EL HIJO DE SATÁN... ABRE LOS OJOS...
... JUSTO A TIEMPO PARA COMPRENDER LO MALIGNO QUE PUEDE SER SU PADRE.
¡APÁRTATE DE MÍ! ¡POR TODO LO QUE ES SAGRADO!
¡APÁRTATE!

¡CERDO DEL MAL! ¡CASI TE TENÍA, PRODUCTO DEL DIABLO!
¡UN SEGUNDO MÁS, Y TU PRECIOSA ALMA OSCURA SE HUBIERA UNIDO A NOSOTROS EN EL FUEGO!
¡PERO AÚN NO HAS ACABADO, CHIQUILLO HUMANO! ¡AÚN NO!

NO, MIENTRAS LAS HORDAS DEL INFIERNO TENÍAN HAMBRE DE COMPLACER A SU AMO.
¡ENTREGÁNDOLE SU DESOBEDIENTE RETOÑO!!!
Y TÚ, CON TODA TU LECTURA DE LIBROS, DAIMON...
¡NO!!
¡HAS SIDO ATRAÍDO TAN FÁCILMENTE COMO LOS DEMÁS!

¡NO!
¿POR QUÉ NO? ¿POR QUÉ HABRÍAS DE SER DIFERENTE...?
¿POR QUÉ NO HABRÍAS DE SUFRIR COMO NOSOTROS?
¡¡¡YO NO HE PECADO!!!
¡ERES MÁS QUE TONTO, HELLSTROM!
¡¡¡-!
EL HECHO DE TU NACIMIENTO ES, DE POR SÍ, UNA BLASFEMIA A LOS OJOS DE LOS HUMANOS...
¡...PARA CONDENARTE PARA TODO EL TIEMPO QUE HA DE VENIR!
LOS TORMENTOS HAN CESADO... ¿PERO QUIÉN?

VEN, DAIMON. YO SOY TU GUÍA. AQUÍ HAY MUY POCO QUE VER...
...Y MUCHO TIEMPO.
VEN.
DAIMON SIGUE, CON LA MENTE HECHA UN TORBELLINO. SUS PENSAMIENTOS SE NIEGAN A TENER COHERENCIA.
Y EN LA MEZCLA DE RUIDOS PROCEDENTES DE LA TORRE PARECEN ALIMENTAR SU CONFUSIÓN BURLÁNDOSE DE ÉL...

...HASTA QUE SE RINDE, AGOTADO, SÓLO CAPAZ DE UNIRSE A LA MULTITUD QUE LLEGA EN PEREGRINACIÓN POR EL PAISAJE...
ES LA CIUDAD. HA LLEVADO OTROS NOMBRES PERO AHORA SÓLO ES LA CIUDAD. UN LUGAR DONDE LOS ACONTECIMIENTOS SE...
...REPITEN, Y EL TIEMPO PASA, COMO ECO DE SÍ MISMO. VEN.

¿PERO QUÉ VERÉ AQUÍ...? ¿POR QUÉ?
¡POR LOS SIETE CÍRCULOS...! ¡AQUEL HOMBRE QUE ESTÁ EN LA TERRAZA...!
¡... SOY YO!

NO, DAIMON. AÚN NO.
PERO MÍRALO BIEN...
...PORQUE, DE VERDAD, ES LO QUE DESEAS SER. ¡EL MÁRTIR DAIMON... EL SACRIFICADO FINAL!
LOS PECADOS DE LA INSIGNIFICANTE HUMANIDAD, EXPIADOS CON UN POCO DE SANGRE, LAVADOS POR UNOS MOMENTOS DE... BIEN, FREUD HUBIERA PREGUNTADO SI ES DOLOR LO QUE AQUÍ VEMOS REFLEJADO...
...O QUIZÁ PLACER.
AYU-DADME...
DEJAD-ME.
NO, DAIMON. NO ESTÁ PERMI-TIDO.
¿QUÉ SUCIA BLASFEMIA COMETÉIS?
¡SILENCIO, DAIMON! ¡ESCUCHA, O TE LO PERDERÁS! ¡EL FI-NAL SE... ACERCA!
PADRE...
HA OLVIDADO SU PROPIO FUTU-RO. DEJEMOS QUE SIGA ASÍ. DESPUÉS DE TODO, ES LO QUE ÉL QUERÍA. ESCUCHA SUS ÚLTIMAS PALABRAS...!

¡...CÓGELOS! ¡DESTRUYELOS! ¡SABEN EXACTAMENTE LO QUE HACEN!
ES UNA FALSIFICACIÓN DE LO MEJOR QUE HA TENIDO LA HUMANIDAD, LA FE EN UNA CREENCIA DE BONDAD...
Y PARA EL HIJO DE SATÁN, TIENE UN GIRO ESPECIAL.
HA HA HA HA HA HA
¡...ENFRENTADA CON UN MAL ABSOLUTO Y REAL!
LA PERVERSIÓN PODRÍA CONVERTIRSE EN REALIDAD...
... PORQUE SI ÉL NO HUBIESE INTENTADO SER LO QUE ES...
CIELOS, ¿CÓMO HE PODIDO ESTAR TAN CIEGO?
¡TODO EL RITUAL! ¡TODO EL DOLOR! ¡ESTO DEBIÓ HABERME PREPARADO... HABERME AVISADO!
¡PERO NO! ¡ME AFERRÉ A LA FE DE QUE EL MAL SE PODÍA EXORCISAR! ¡DE QUE HABÍA DE HABER ALGO BUENO, ENTERRADO DEBAJO.
¡INCLUSO SATÁN TUVO QUE HABER POSEÍDO ESA SEMILLA DE GLORIA! ¿PERO QUÉ PASÓ, SI EXISTIÓ UN SER QUE SÓLO ERA...
...UNA ENCARNACIÓN DEL MAL? UN MAL TAN ABSOLUTO, QUE PODÍA HABERLE LLEVADO...
ESPERA... ESA FIGURA DEL TAPIZ...
POSTULADO: TÚ, DAIMON HELLSTROM, TE HAS CONSIDERADO SIEMPRE DIVIDIDO. ¿QUÉ PASARÍA SI ESA DIVISIÓN... FUESE ILUSORIA...? ¿QUÉ BONDAD EXISTIRÍA EN TÍ SI SE DEMOSTRASE QUE TUS PADRES ERAN...

...TOTALMENTE MALIGNOS?
EL UNICORNIO.
LA PUREZA, DAIMON, PUEDE EXISTIR A LA VEZ EN SU LUZ Y EN SU OSCURIDAD.
¡MADRE!
¡NO! ¡NO ES... VERDAD!
¡NO DEJARÉ QUE SEA VERDAD!
SHA-FWOOSH!
¿DEJARLO? ¡NADIE DEJA LA VERDAD! ¡SÓLO LO ES!!!
¿NO ES CIERTO, QUERIDA?
DESDE LUEGO, MI SEÑOR.
MADRE... POR FAVOR...
DAIMON, SI NUESTRA POSTULACIÓN FUESE PARA FORMULARSE A SI MISMA EN VERDAD, ENTONCES, SERÍA INESCAPABLE. Y TÚ, QUERIDO EXORCISTA, CON TODOS TUS ERRORES (AUNQUE NO DESCONTAMOS LA POSIBILIDAD DE QUE LA VERDAD PUEDA HABERTE ENLOQUECIDO, FORZANDOTE A OCULTÁRLA, INCLUSO A TI MISMO), ERES, Y FUISTE CREADO, PARA SER...

¿...MALIGNO?¡SÓLO SI ACEPTO LO QUE DICES ES CIERTO!
PERO ESTO ES TU REINO, Y LAS ÚNICAS VERDADES SON LAS TUYAS...
¡...Y YO RECHAZO TUS VERDADES, PADRE...COMO SIEMPRE TE HE RECHAZADO A TI!

¡Y LAS LLAMAS DEL FUEGO DEL ALMA LO DEMUESTRAN BIEN!
¡NO! ¡TE ESTABAS DEBILITANDO! ¡ESTO NO PUEDE ACABAR ASÍ!
NO, HASTA... QUE...

TODAS LAS PESADILLAS ACABAN CUANDO EL SOÑADOR DESPIERTA...
...HASTA CUANDO ES EL PROPIO SATÁN.
¡HA TERMINADO, AMO! ¡LA NAVIDAD HA PASADO! ¡ERES LIBRE PARA DESPERTAR!

TU SUEÑO, SEÑOR, ESPERO QUE NO TE HAYA...
¿TURBADO, BELIAL...?

TENÍA UNA VICTORIA A MI ALCANCE...Y FUE UN SUEÑO.
PERO LA BATALLA ES REAL, SERVIDORA MÍA. Y SEA CUAL SEA EL PORVENIR, DEBE, COMO SIEMPRE...
...CONTINUAR.
FIN

DE SU INTERES
HAGASE SOCIO DEL "CLUB MARVEL"

SOLO LE OFRECEMOS VENTAJAS

Al pasar su suscripción, entra a formar parte del CLUB MARVEL. Seguidamente recibirá su carnet de socio. Este carnet lleva un número de órden y, este número, participa en nuestros sorteos mensuales. GRATUITAMENTE podrá obtener útiles e interesantes obsequios. Quedará satisfecho de nuestra organización, pues pretendemos que usted se convierta en otro promotor de "Marvel Comics Group".

SUSCRIBASE A LOS "COMICS" QUE DESEE RECIBIR SIN MOLESTIAS Y EN SU PROPIO DOMICILIO

POR SEIS NUMEROS
270 PESETAS

POR DOCE NUMEROS
510 PESETAS

GUSTOSAMENTE le ampliaremos cuanta información nos solicite.
Efectúe el pago de sus suscripciones por GIRO POSTAL.

PIDANOS LOS NUMEROS ATRASADOS QUE PRECISE PARA COMPLETAR SUS COLECCIONES

DESCUENTO SOCIOS 20%
LECTORES EN GENERAL 10%

DIRIJAN LA CORRESPONDENCIA A:
EDICIONES VERTICE
Concepción Arenal, 146; BARCELONA (16)
Tels. 251.25.92 y 251.70.70

★

NUESTRAS SERIES — CADENCIA DE SALIDAS

quincenales

HOMBRE ENMASCARADO
FLASH GORDON
SUPER HEROES
SPIDERMAN
RELATOS SALVAJES
SELECCIONES MARVEL
HEROES MARVEL
SELECCIONES VERTICE

mensuales

SARGENTO FURIA
LOS VENGADORES
ESCALOFRIO
KAZAR
HOMBRE DE BRONCE
ARTES MARCIALES
(Judo, Kárate, Kung Fu)
4 FANTASTICOS
WEREEOLF
THOR
CONAN
LA MASA
CAPITAN AMERICA
PATRULLA X

★

CADA MES ANTOLOGIA DEL COMIC - 256 PAGINAS

POSTERS

A TODO COLOR
- TAMAÑO 60 x 45 cm.
PRECIO 30 PESETAS

OFERTA ESPECIAL
PERSONAJES A ELEGIR

6 POSTERS	12 POSTERS
150 PESETAS	250 PESETAS

ESTRELLAS MARVEL

4 FANTASTICOS
CAPITAN MARVEL
CAPITAN AMERICA
NAMOR
ARTES MARCIALES
HOMBRE DE BRONCE
SPIDERMAN
LA MASA
HOMBRE DE HIERRO
THOR
CONAN
DAN DEFENSOR

ESTRELLAS FUTBOL

CRUYFF
REXACH
SOTIL
PIRRI
IRIBAR

★

ADHESIVOS

DE ESTOS MISMOS PERSONAJES

TAMAÑO 30 x 40 mm.- 1 PESETA (Tatuajes)
TAMAÑO 70 x 50 mm.- 5 PESETAS
TAMAÑO 120 x 90 mm.- 7 PESETAS

OFERTA ESPECIAL
PERSONAJES A ELEGIR

12 ESTRELLAS MARVEL

12x9cm	7x5cm
75 PESETAS	55 PESETAS

7 ESTRELLAS FUTBOL
25 PESETAS

Al cursar su pedido de adhesivos, indique si los desea para superficie o interior cristal.
ENVIOS A REEMBOLSO. Siempre que su pedido sea superior a 60 pesetas.
Si su pedido está por debajo de esa cantidad, acompáñese al mismo su importe en sellos de correo. *SERVICIOS A DOMICILIO-*
Tels. 251.70.70 y 251.25.92

MATHEWS GRUÑÓ Y SE MOVIÓ EN LAS SOMBRAS CUANDO SE OYERON PASOS EN EL EMBARCADERO...

SE LLEVÓ UNA MANO SUCIA AL ROSTRO SIN AFEITAR. TORCIÓ LA BOCA Y SU NARIZ SE ABRIÓ COMO LA DE UN CABALLO, ANTE EL DELICADO AROMA QUE LLEGABA HASTA EL AL ACERCARSE LOS PASOS...

¡CONOCÍA AQUEL PERFUME... LO CONOCÍA BIEN! PODÍA SIEMPRE DISTINGUIRLO, INCLUSO POR ENCIMA DEL MAL OLOR DE SU PROPIO CUERPO SIN LAVAR...

DESDE LAS SOMBRAS, SUS OJOS OBSERVARON TODOS LOS MOVIMIENTOS, TODOS LOS GESTOS, MIENTRAS LOS OTROS PASABAN... UNOS OJOS QUE ERAN DOS CÍRCULOS GRISES FLOTANDO SOBRE UN FONDO AMARILLENTO...Y QUE POR FIN SE POSARON EN LA MUJER...

DE PRONTO, UN HEDOR DE AZUFRE LLENÓ EL AIRE NOCTURNO... UN MURMULLO SE CONVIRTIÓ EN RISA CÍNICA... Y SE FORMÓ UNA FIGURA DENTRO DE UNA NUBE DE HUMO.

HA HA HAA HA HAHA

¡TE HE OÍDO HABLAR, MATHEWS! ¡HAS DICHO QUE VENDERÍAS TU ALMA AL DIABLO! ¿QUÉ QUIERES A CAMBIO?

¡MIL RAYOS! ¡TÚ ... TÚ ERES... EL... EL...!

¡EL MIEDO SE APODERÓ DE LA RUINA HUMANA! BROTÓ SUDOR DE TODOS SUS POROS...

¡SÍ, EL DIABLO! ¡AHORA, HABLA, HOMBRE! ¿QUÉ TE PARECE QUE PUEDE VALER TU ALMA? ¿QUÉ QUIERES A CAMBIO DE ELLA? ¡SIN DUDA, ALGUIEN TAN BAJO COMO TÚ NO HA DE TEMER NADA! ¡NO PUEDES LLEGAR A MENOS DE LO QUE ESTÁS YA!

MATHEWS COMPRENDIÓ QUE EL DIABLO DECÍA LA VERDAD. ¿QUÉ PODÍA PERDER ÉL CON UN TRATO... AUNQUE FUESE CON EL MISMO DIABLO?

¡QUIERO... DINERO! ¡SER RICO... MÁS RICO QUE CUALQUIER OTRO DE AQUÍ! ¡QUIERO QUE CIERTA MUJER SEA MI ESPOSA! ¡Y LO PODRÉ CONSEGUIR SI TENGO UN POCO DE SUERTE... Y UN POCO DE AYUDA TUYA!

UN POCO DE AYUDA DEL DIABLO, ¿EH? ¿QUÉ TE HACE PENSAR QUE SÓLO NECESITAS UN POCO DE SUERTE?

¡YO CAREZCO DE ESCRÚPULOS! ¡SOY RETORCIDO! ¡OBSERVO LOS ROSTROS DE LA GENTE! ¡SÉ CÓMO PIENSAN! ¡TODO LO QUE NECESITO ES EMPEZAR! ¡NO COMETERÉ NINGÚN ERROR!

¡ESTÁ BIEN, MATHEWS! ¡ESTE SERÁ EL TRATO! ¡TE DARÉ LA OPORTUNIDAD DE CONSEGUIR CUANTO DESEAS, PERO PUESTO QUE ESTÁS TAN SEGURO DE NO COMETER ERRORES, EL PRIMER ERROR QUE COMETAS... LA PRIMERA VEZ QUE TE ENGAÑEN O SEAN MÁS LISTOS QUE TÚ EN UN NEGOCIO... SERÁ LA ÚLTIMA!

MATHEWS MIRÓ AL DIABLO. EL MIEDO LE EMPEZÓ A ABANDONAR... SUPERADO POR SU INNATA ASTUCIA...

¡PORQUE ENTONCES, YO VENDRÉ A RECLAMAR TU CUERPO Y ALMA! ¿ESTÁS DE ACUERDO?

¡HAGAMOS EL TRATO UN POCO MÁS DEPORTIVO! ¡PONGÁMOSLO ASÍ... SI TÚ COMETES EL ERROR DE VENIR A RECLAMAR DEMASIADO PRONTO, PENSANDO QUE HE COMETIDO UN ERROR, CUANDO EN REALIDAD NO LO HA HABIDO, ENTONCES EL TRATO QUEDARÁ ROTO Y TÚ NO PODRÁS RECLAMAR YA NADA!

¿CREES, PUES, SER MÁS LISTO QUE YO? ¡ESTÁ BIEN, MATHEWS! ¡EL TRATO QUEDA HECHO!

MATHEWS LO PLANEÓ BIEN. COMPRÓ BARATIJAS Y CUCHILLOS A BAJO PRECIO...

EL CALOR ENVOLVIÓ A MATHEWS... UN CALOR FUERTE, QUE QUEMABA... HUBO UNA NUBE DE HUMO AMARILLO... SE OYÓ UNA RISA APAGADA, Y EL DIABLO DESAPARECIÓ...

MERCADEÓ CON LOS SENCILLOS NATIVOS DE LAS ISLAS LEJANAS...

LES ENGAÑÓ DESPIADADAMENTE, Y CON LOS BENEFICIOS SE HIZO IMPRIMIR BILLETES FALSOS DE LA LOTERÍA, QUE VENDIÓ EXPLOTANDO LA CODICIA HUMANA...

Y SU DINERO CRECIÓ, PRIMERO POR UNIDADES, DESPUÉS POR DECENAS, CENTENARES Y MILLARES DE DÓLARES...

ADQUIRIÓ TRAJES FINOS... SE ARREGLÓ EL CABELLO Y SE PERFUMÓ ELEGANTEMENTE...

COMPRÓ LA CASA MÁS BONITA DE LAS ISLAS... UN PALACIO TROPICAL LLENO DE SERVIDORES ATENTOS A SU LLAMADA...

¡COMPRÓ UN HERMOSO YATE Y NAVEGÓ POR LAS ISLAS CON LA MUJER CUYO PERFUME CONOCÍA TAN BIEN! SÍ, LA CONQUISTÓ...

ASÍ MATHEWS, POR FIN, TUVO TODO LO QUE QUERÍA... Y CON ELLO LLEGÓ LA PREOCUPACIÓN ... UNA PREOCUPACIÓN TERRIBLE... QUE LE QUITABA EL SUEÑO Y LE ESTROPEABA LAS DIGESTIONES.

¡LA PREOCUPACIÓN LE QUITÓ LA PAZ! ¡EL DINERO SE CONVIRTIÓ EN UNA AMENAZA PARA ÉL! ¡Y SU ESPOSA RESULTÓ TENER UN GENIO INSOPORTABLE!

COMPRO EL ABRIGO DE PIELES QUE QUERÍA SU MUJER A UN HOMBRE QUE SABÍA QUE ERA UN PILLO Y ESTAFADOR...

AQUÍ LO TIENES. ¡ESPERO QUE TE QUEDES SATISFECHA POR CIERTO TIEMPO; HASTA QUE ENCUENTRES OTRA COSA QUE FASTIDIARME!

¡MATHEWS! ¡ME LO HAS COMPRADO! ¡DEJA QUE ME LO PRUEBE AHORA MISMO!

HE PAGADO 1.500 DÓLARES POR ÉL.

¿1.500 DÓLARES? ¡TONTO! ¡TE HAN ENGAÑADO! ¡ESTE ABRIGO NO VALE MÁS DE 500! ¡NO TIENE CALIDAD! ¡NO LO LLEVARÉ!

¡DEVUÉLVELO A ESE LADRÓN! ¡NO QUIERO QUE ME VEAN LLEVÁNDOLO! ¿QUIERES QUE SEA EL HAZMERREIR DE LA ISLA, CON ESA PIEL DE RATA?

¡ASÍ QUE HAS COMETIDO UN ERROR, MATHEWS! ¡HAS COMPRADO UN ABRIGO Y TE HAN ENGAÑADO! ¡HAS PERDIDO MIL DÓLARES! ¿RECUERDAS NUESTRO TRATO? ¡VENGO A RECLAMARTE!

¡SABÍA QUE VENDRÍAS! ¡SÍ, RECUERDO EL TRATO! ¡Y ESPERO QUE TÚ LO RECUERDES TAMBIÉN! ¡ERES TÚ QUIEN HA COMETIDO UN ERROR!

¡YO NO HE PERDIDO MIL DÓLARES! ¡SE TRATA DE LOS MIL DÓLARES QUE ME DISTE TÚ PARA EMPEZAR, DE MODO QUE ES DINERO TUYO EL QUE SE HA PERDIDO! ¡AHORA, QUEDO LIBRE PARA SIEMPRE! ¡TE HE VENCIDO EN TU PROPIO JUEGO!

¡UNA TRAMPA RETOCIDA, MATHEWS!

¡PERO NO ME HAS VENCIDO! ¡NO QUEDAS LIBRE DE MÍ! ¡HAS MENTIDO Y ESTAFADO! ¡TU VIDA ESTÁ CORROMPIDA DE MODO QUE VENDRÁS A MÍ AL FINAL, DESPUÉS DE TODO! ¡PUEDO ESPERAR!

¡ASÍ QUE ME DESPIDO... POR UNA TEMPORADA! ¡MIENTRAS, VIVIRÁS CON MIEDO POR LO QUE HA DE VENIR... NO SERÁS FELIZ, Y ACABARÁS COMPRENDIENDO QUE LO QUE EXISTE ABAJO, EN MIS DOMINIOS, EXISTE AQUÍ EN LA TIERRA TAMBIÉN! ¡JA, JA, JA, JA, JA!

FIN

TUMBITA

PERSONAJE REGISTRADO.

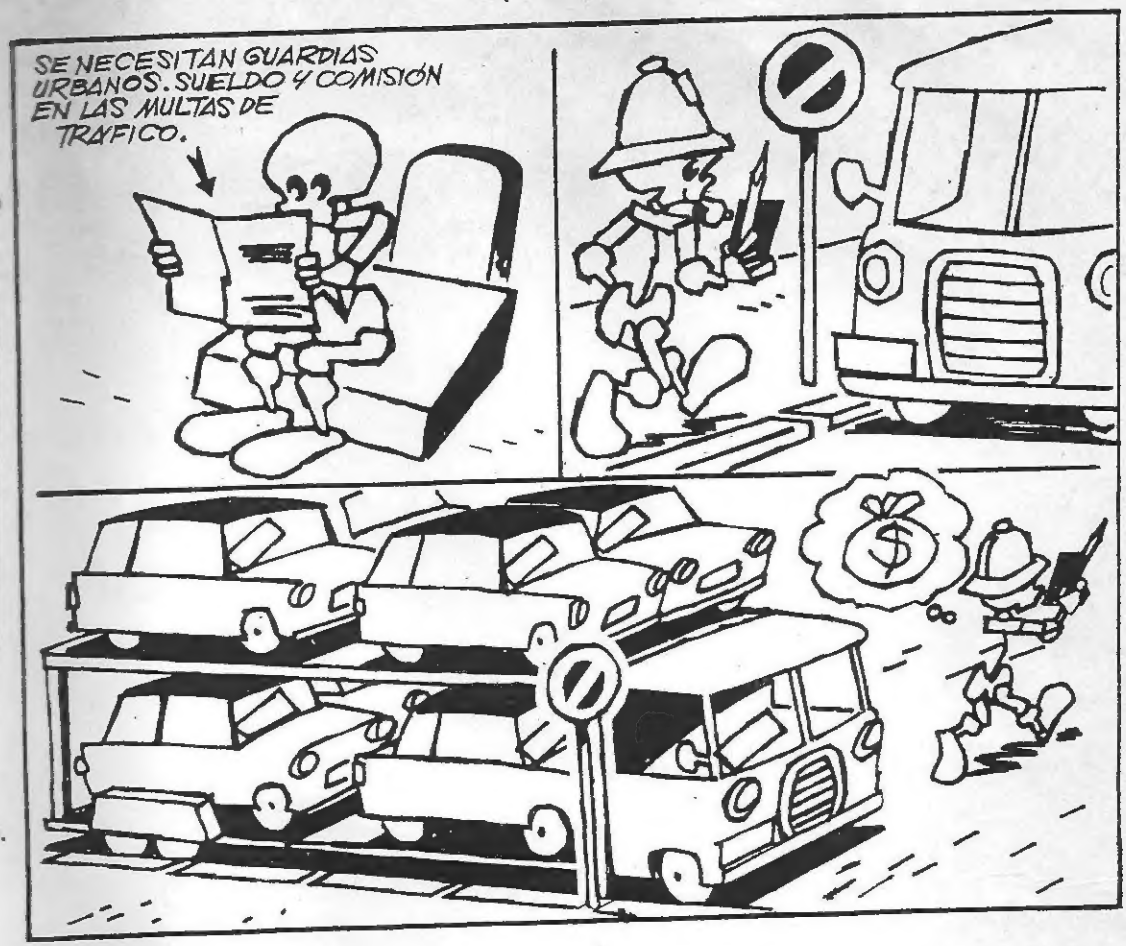

DERECHOS INTERNACIONALES.

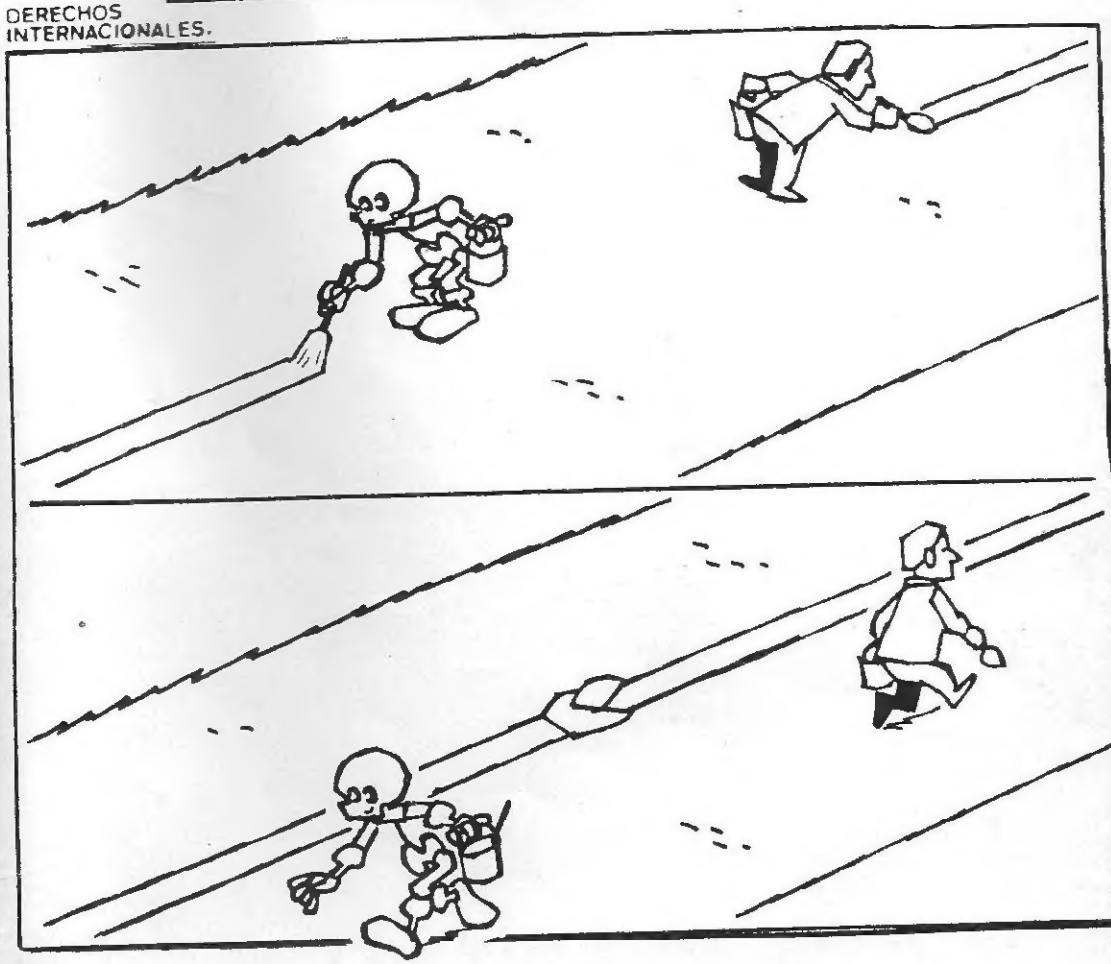

4.002.

PROPIEDAD DEL AUTOR.

MUNDI-COMICS "LIBROS" SENSACIONAL

NUEVA EDICION

256 PAGINAS / TAMANO 19 X 27 EN TODOS LOS KIOSCOS Y LIBRERIAS

UN VOLUMEN CADA MES - 400PTAS - UN PRECIO ECONOMICO

SERVICIO SUSCRIPCION A REEMBOLSO - 10% DE DESCUENTO
HAGA SU PEDIDO A NUESTRA EDITORIAL Y ASEGURE SU EJEMPLAR

Les estamos ofreciendo unas magnificas y "espectaculares" ediciones a un precio por debajo de su valor de producción. Guionistas e Ilustradores de prestigio universal han hecho posible que estas ediciones sean un rotundo éxito. Una encuadernación moderna y resistente, permite su impecable conservación por tiempo indefinido.

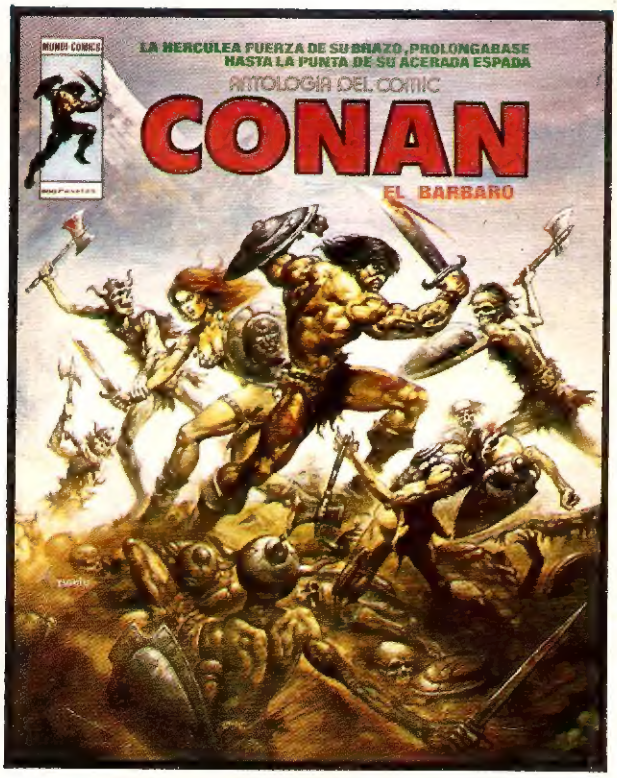

Ediciones VERTICE

LA MARCA DE LOS «COMICS»

CONCEPCION ARENAL, 146 **BARCELONA - 16 (ESPAÑA)**

escaneado por vbr
para el CRG
PITTARELLI 2003
lamansion-crg.net